

Bij onderhoud/beheer van het bos is het aangewezen om enkel te kappen of te snoeien. Hierbij is het aangewezen dat bomen niet hoger worden dan 10m.

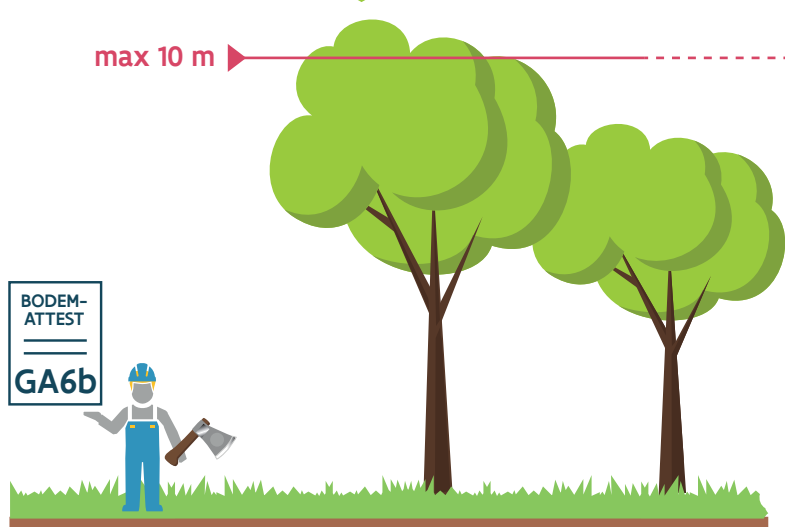

Vermijd ontworteling van bomen en middelhoog hout

Door de ontworteling van (hoogstammige) bomen en middelhoog hout kan afval of verontreiniging die zich ondiep of onder de bewortelingslaag bevindt aan de oppervlakte komen.

Risico's en maatregelen

- Als de verontreiniging bloot komt te liggen is er kans op blootstelling via direct contact met bodemdeeltjes.

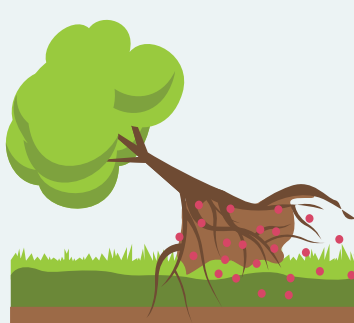

- Als het afval bloot komt te liggen en wegwaait, verspreidt het zich. In geval van asbest kan dat nadelige effecten hebben voor de gezondheid.



Neem daarom één of meer van deze maatregelen:

- Verwijder tijdig bomen hoger dan 10 meter.

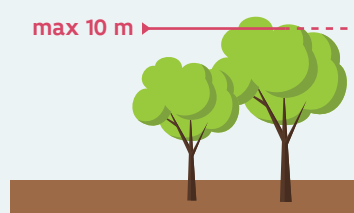

- Vermijd het ontstronken, frezen of uitgraven van wortels bij het onderhoud of de kaalslag van beboste terreinen.

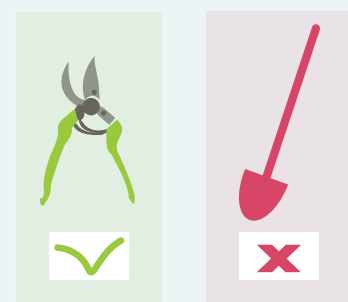

- Doe aan houthakbeheer:

Bij hakhoutbeheer wordt een boom of struik afgezaagd op een hoogte die ongeveer gelijk is aan de dikte van de stam. De boom of struik zal dan vanuit het overgebleven stamdeel of vanuit de wortels nieuwe takken of stammen aanmaken. Hakhoutbeheer lukt enkel met loofboomsoorten (wilgen, eiken, essen ...).



Voorbeeld

Er is bos aangeplant of spontaan gegroeid op een stortplaats waarvan de bewortelingslaag eerder beperkt is. Het afval zit dus ondiep en er is kans dat bij ontworteling afval aan de oppervlakte komt.



Tijdens het periodiek onderhoud kijkt u na of er geen bomen hoger zijn geworden dan 10 meter. Die hakt u om of snoeit u. Vermijd ook bij andere onderhoudswerken om struiken of andere bomen te ontwortelen.



Let op: sommige van deze handelingen kunnen vergunningsplichtig zijn.