

Het is niet aangewezen om dieren te kweken op het perceel.

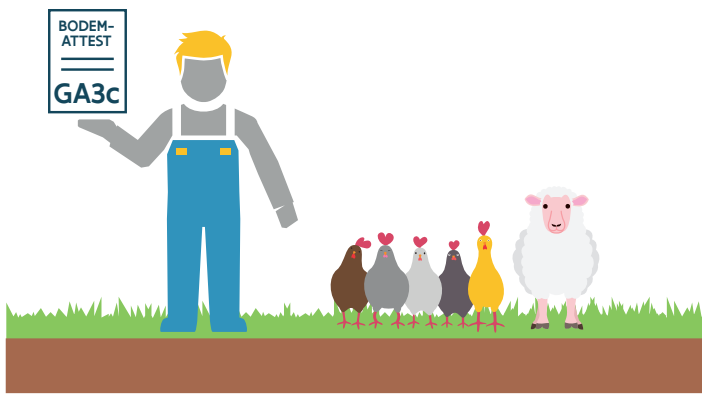

Kweken van dieren voor eigen consumptie

(weidedieren en/of kippen/pluimvee)

is niet aangewezen

Doe je het toch, dan moet je rekening houden met volgend **potentieel risico** als gevolg van de **aanwezige bodemverontreiniging** en de nodige **maatregelen** treffen.

Risico's en maatregelen

- Er is kans op blootstelling aan de verontreiniging door de consumptie van vlees, melk en/of eieren.



Worden er toch dieren gekweekt op het perceel, dan moet er een nieuwe risico-evaluatie worden uitgevoerd. Afhankelijk van het besluit kan sanering alsnog nodig zijn. Bovendien kan het nodig zijn om volgende maatregel te treffen:

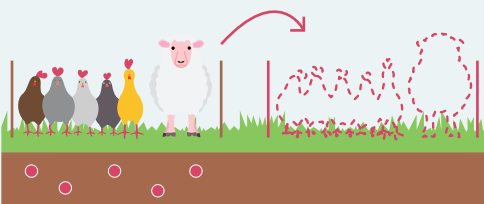

Het aanpassen van de locatie van de weide of het dierenhok.

Concreet voorbeeld

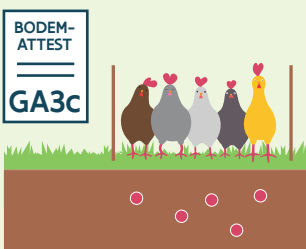

Je wilt een kippenren in je tuin, maar omwille van de aanwezige bodemverontreiniging is gebruiksadvies GA3c van toepassing en is dit niet aangewezen. Op die manier zou er kans zijn op blootstelling door het eten van de eieren.

Wil je toch kippen kweken in je tuin, dan moet je eerst een erkend bodemsaneringsdeskundige raadplegen voor het uitvoeren van een risico-evaluatie.

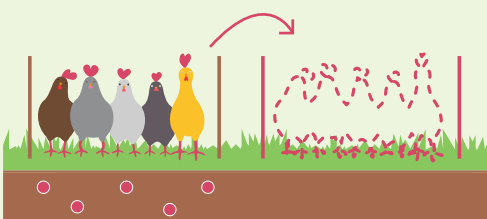

Daarnaast kan het ook aan te raden zijn om de locatie van de kippenren aan te passen.